

STEP2 ご利用中の端末のあんしんバックアップ でS!メール/SMSデータをバックアップする

1

ランチャー画面で  (あんしんバックアップ)

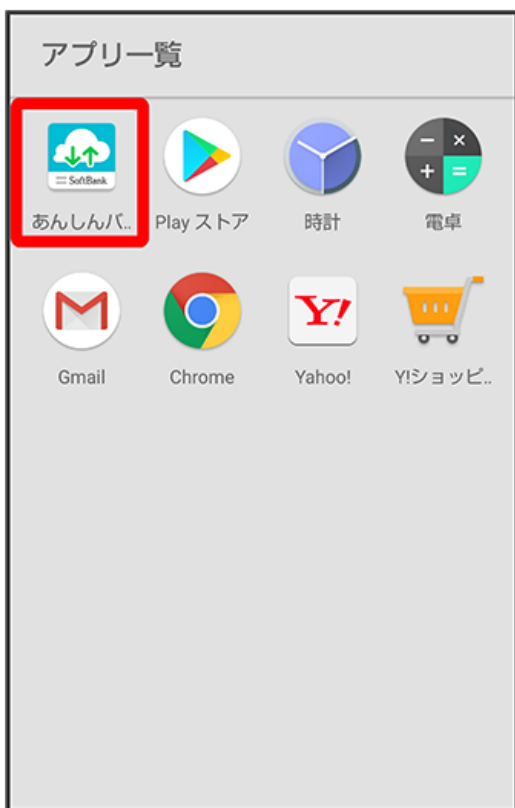

・確認画面が表示されたときは、画面の指示に従って操作してください。

2

データの保存 (バックアップ)

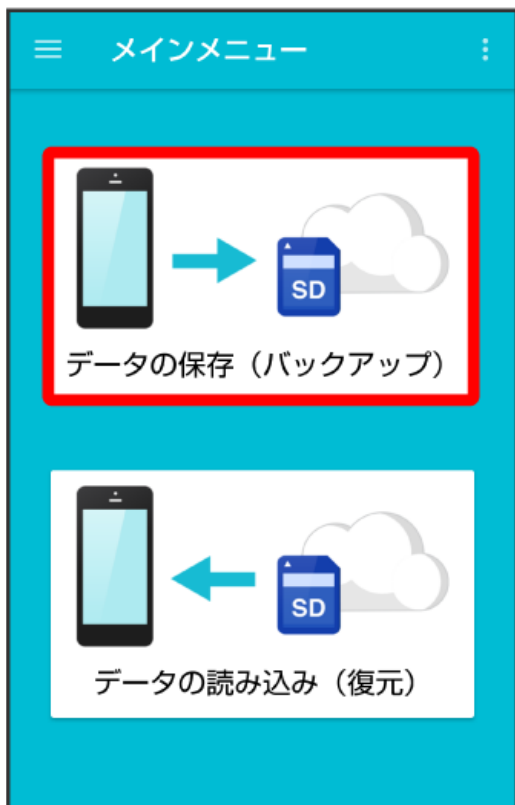



- ・ 認証画面が表示されたときは、電話番号とパスワードを入力して **ログイン** をタップし、 **同意する** をタップしてください。
- ・ **サーバー** へのバックアップは、バックアップできるデータ容量に制限があります。

保存する項目をタップ (表示)



データの保存

データを選択してください

データ

@ 電話帳

📅 カレンダー

メール

📧 受信メール

📧 送信メール

📧 下書き・未送信メール

実行

- ・タップするたびに、選択 () / 解除 () が切り替わります。
- ・複数選択することもできます。
- ・「メール」の をタップすると、メール内の項目をまとめて選択できます (表示)。

データの保存

データを選択してください

データ	<input type="checkbox"/>
@ 電話帳	<input type="checkbox"/>
📅 カレンダー	<input type="checkbox"/>

メール	<input checked="" type="checkbox"/>
📧 受信メール	<input checked="" type="checkbox"/>
📧 送信メール	<input type="checkbox"/>
📧 下書き・未送信メール	<input type="checkbox"/>

実行

🔍 保存が開始されます。

・確認画面が表示されたときは、画面の指示に従って操作してください。



🔲 保存が完了します。

- ・「STEP3 新しい端末に+メッセージ  をインストールする」に進んでください。